

AMA ループ 乗降ポイント

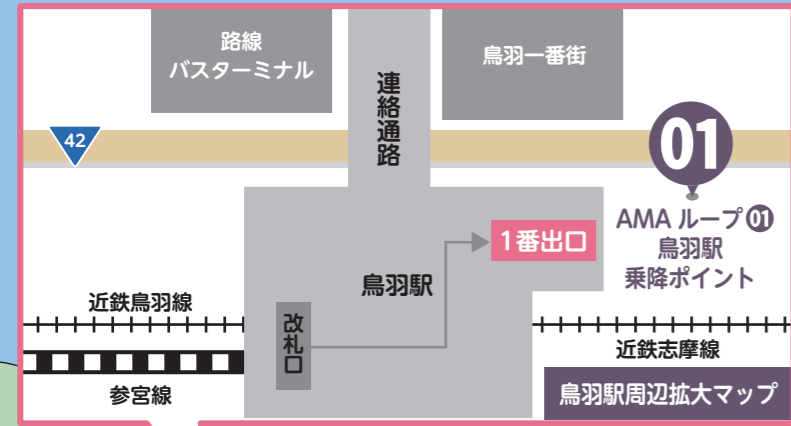

AMA ループ (鳥羽駅⇄相差エリア)

- 定時運行便
 ■予約可能時間：7:00~17:00 (当日予約)
 ■乗降スポット：3か所

- ① 鳥羽駅
 ② オウサツダイニング・前の浜
 ③ 志摩ビーチホテル

【お迎え便】 鳥羽駅発	鳥羽駅	→	志摩ビーチホテル	→	オウサツダイニング・前の浜
第1便	14:30	→	15:15	→	15:20
第2便	15:00	→	15:45	→	15:50
第3便	16:00	→	16:45	→	16:50
第4便	16:30	→	17:15	→	17:20

【お送り便】 相差町発	オウサツダイニング・前の浜	→	志摩ビーチホテル	→	鳥羽駅
第1便	8:50	→	9:00	→	9:35
第2便	9:00	→	9:10	→	9:45
第3便	10:00	→	10:10	→	10:45
第4便	10:10	→	10:20	→	10:55

※2020年12月1日時点の情報です。内容が変更になる場合があります。相差共同バスの運行状況・その他の予定など最新情報は相差海女文化運営協議会のWebサイト <https://osatsu.org/> をご確認ください。※画像はイメージです。

相差共同バス

AMA ループ&ええやん CAR ご利用ガイド

AMA ループ&ええやん CARはWebアプリからの配車予約で無料でご利用いただけます。 運行期間：2021年2月28日(日)まで。

※Webアプリからの配車予約は当日のみとなります。

配車予約について詳しくは、裏面をご覧ください。

ええやん CAR 乗降ポイント

運行時間
17:00 ~ 23:00

ええやん CAR (相差エリア周遊) オンデマンド運行便

■予約可能時間：17:00~23:00(当日予約) ■乗降スポット：11か所

- | | | |
|------------------|-------------|--------|
| 11 オウサツダイニング・前の浜 | 15 志摩ビーチホテル | 19 魚勤 |
| 12 幸洋荘 | 16 浜栄 | 20 伝洋 |
| 13 重兵衛 | 17 瀬乃崎 | 21 ささき |
| 14 リゾートヒルズ豊浜蒼空の風 | 18 あづま | |

石神さん春まつり (5月7日)

石神さんを古くから信仰する海女は、遊んで一家を支えてきました。働き者の海女たちの安眠の日「磯日待」(いそひまち)にちなみ、普段の労をねぎらうため、男性が料理や接待し、女性がおもてなしします。

神明神社と石神さん

Shinmei Jinjya (shrine) and Ishigami san
 神明神社は、相差町の氏神さんです。その参道に、「石神さん」と呼ばれる親しまれている小さな社があります。祀られているのは、女神で、女性の願いを必ず一つ叶えてくれると伝えられています。

梵潮寺と長寿蘇鉄

Bonchouji Temple and Long-lived Cycad
 梵潮寺は、約700年前に後醍醐天皇の勅諭によって建てられた臨済宗南禅寺派の名刹。その境内にあるソテツは、樹齢700年以上の古木ですが、今も樹勢がよく、たくさんの実を結ぶことから、「子孫繁栄」「延命長寿」と慕われています。

石の「フンドウ」

海女の作業には、「カチド」と「フナド」の2種類があります。「フナド」は、「トマエ」と呼ばれる船頭とともに船に乗り込み、「フンドウ」を握って、海中へと一気に沈んでいきます。フンドウは、石に穴をくりぬいて通したものが古くから使われてきましたが、現在では、鉄製のものが使われています。
 相差には、海女の民宿がたくさんあります。石のフンドウが置かれた宿を訪ねれば、海女さんに出会えるかもしれません。

相差海女文化資料館

Ama Museum
 漁師と海女のまちとして知られる相差(おうさつ)の歴史や文化を知ることができる資料館です。古地図や古文書、かつての漁業の道具などを展示しているほか、海中での海女の作業を知ることができます。相差のまちを巡る拠点として、お気軽にご利用ください。
 開館時間：9:00~17:00
 休 日：年末年始
 入 料：無料

昇龍の松 (敷地内)

Shoryu Pine Tree
 海女文化資料館の前庭にあるクロマツは、幹囲3mの大木で、その樹の形が天に昇る龍の姿に似ていることから名付けられました。また、別名「開運の松」とも呼ばれており、その幹に手を当てて願い事をするとううと言われています。

鯨崎遊歩道

Kujirazaki Promenade
 この岬に鯨に乗った観音様が現れたという伝説から、この名が付けられました。沿道には、立岩さんや漁師の守り神である「べらいさん」、忍が浜、鮎養の塔など、言い伝えが残るスポットがあります。太平洋を望み、大海原を行き交う船や潮騒を聞きながら、散策を楽しむ遊歩道です。

鯨まつり (7月14日)

鯨に乗って観音様が現れたという伝説から始まった祭。鯨みこしが町を練り歩いたあと、海へと入り、海上安全を祈願します。夜になると、夜店が並び、花火が上がります。

食歩き情報

記号	店名	電話番号	ええやん CAR 最寄り
A	はちまんかまど・あさり浜：海女小屋	(0599)-33-1023	18
B	笑和：居酒屋	(0599)-22-7780	12
C	仁海：居酒屋	(0599)-33-6271	20
D	梵天：食堂	(0599)-33-6039	13
E	まつや食堂：食堂	(0599)-33-7071	13
F	食工房 天海：食堂	(0599)-21-6030	17
G	なかしん：鰻	(0599)-33-7117	19
H	好きやねん：お好み焼き	(0599)-33-7627	19

無料で
ご乗車
いただけます!

相差共同バス

AMA ループ & ええやん CAR

運行期間：2021年2月28日(日)まで

AI運行バス®が相差町を運行中!

相差町ではあらたな町の魅力を感じていただけるよう
観光実証実験を行っています。
実証実験の期間中、スマホからの予約で気軽に乗れる、
AI運行バス®が相差町を走ります。

あなたに、わたしに、ちょうどいい。
観光にも新移動手段。

便利

観光地の
楽しみがもっと
広がる

快適

目的地まで
座って移動

待たせない

Webアプリで
配車手配

2ルートを無料で
ご利用いただけます。

相差共同バス
AMA ループ

鳥羽駅と相差町を
結ぶ送迎便
「AMA ループ」

相差周遊バス
ええやん CAR

ディナータイムの
相差町内を周遊する
「ええやん CAR」

※移動履歴については、新しいサービスモデルの
実現検討のために、個人を特定できない統計デー
タとして利用したり、第三者に提供することがあり
ます。
※実証実験にご参加いただいた方には、アンケー
トなどをお願いすることがあります。

AI運行バス®とは?

「AI運行バス®」は、乗りたいタイミングで予約乗降
ポイントを指定し移動できる乗合型公共交通サービス
です。配車手配はスマホからかんたん。
先進的なAI技術で、みんなの移動ニーズをリアルタイム
処理し、最適配車・最適ルートで目的地までご案内。
待ち時間もわずか、快適に座ってご利用いただける、
新しい移動手段です。

※株式会社未来シェアが開発した SAVS (Smart Access
Vehicle Service) を利用しています。

AI運行バス® について詳しくは
ドコモのホームページをご覧ください。



乗りたいときにスマホで配車。 観光がもっと楽しく

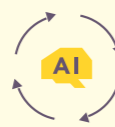

AIが導き出した
最適効率・最適ルートで
移動する
乗合型公共交通サービス。



リアルタイムのAI処理で
最適な車両を決定し配車。
あなたは指定した
乗降ポイントで
待つだけでOK。



Webアプリを使って
AI運行バス®を
呼び出すことが可能。



車両が到着。ドライバーと
確認を済ませたら、あとは
目的地まで座って移動。

お問い合わせ先

観光実証実験、AMA ループ&ええやん CARの概要について
相差海女文化運営協議会 [https://osatsu.org/
osatsubus@googlegroups.com](https://osatsu.org/osatsubus@googlegroups.com)



※2020年12月1日時点の情報です。内容が変更になる場合があります。相差共同バスの運行状況・その他の予定など最新情報は上記Webサイトをご確認ください。
※画像はイメージです。

スマホで予約!

AMA ループ&ええやん CAR ご利用方法

「AMA ループ&ええやん CAR」をご利用いただくには、
Webアプリからご利用登録と配車予約が必要です。
※2回目以降は、配車予約のみでご利用になれます。

配車予約はこちらから!//

Webアプリ

詳しいご利用方法は、Webアプリ内でも
ご覧いただけます。
※画面は開発中のものです。アプリは順次
アップデートされている場合がございます。



<https://passenger-app.ai-bus.jp/private/toba/index.html>

ご利用登録 初めてご利用の方はこちらから

1 Webアプリにアクセス

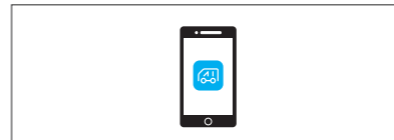

スマートフォンで「AMA ループ&ええ
やん CAR」のWebアプリの登録ページ
にアクセスしてください。

2 SMSで本人確認

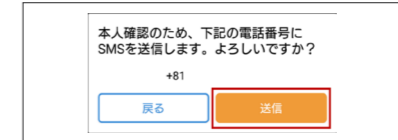

画面に従って、「本人確認」画面に入力
した携帯電話番号にSMSを送信してく
ださい。
※入力いただいた電話番号に検証コードが
届きます。

3 検証コードを入力



SMSで届く「検証コード」を入力してく
ださい。
※SMSが届かない場合は、本体設定やSMS
受信設定を確認してください。

4 ユーザー情報を登録

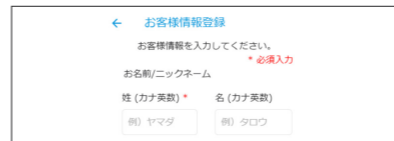

画面に従って、ユーザー情報を登録して
ください。
※★の付いている項目は、入力が必要です。

5 位置情報の利用許可



画面に従って、「AMA ループ&ええやん
CAR」のWebアプリに位置情報への
アクセスを許可してください。
※許可しないを選択した場合は、「AMA
ループ&ええやん CAR」のWebアプリを
ご利用いただくことができません。

配車予約 ご利用登録がお済みの方は乗りたいときにすぐ予約

当日予約のみとなります Webアプリからご予約ください。

1 Webアプリにアクセス

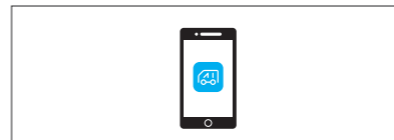

スマートフォンで「AMA ループ & ええ
やん CAR」のWebアプリにアクセスして
ください。

2 配車を予約



目的地や地図などから「乗車ポイント」
と「降車ポイント」を選び、「乗車人数」
を設定します。

3 配車結果を確認



AI処理で車両が決定。配車予約は以上
で終了となりますので、乗降ポイントで
お待ちください。

※Webアプリに表示される予約時間にご乗車いただけない場合、
ご予約がキャンセルとなる場合があります。予めご了承ください。

乗降ポイントは表面のマップをご覧ください。